

Số: /TB-ĐHĐT

Đồng Tháp, ngày tháng 10 năm 2024

THÔNG BÁO

Về việc cập nhật thông tin nơi ở đối với sinh viên hệ chính quy đang học tập tại Trường Đại học Đồng Tháp

Căn cứ Thông tư số 27/2009/TT-BGDĐT ngày 19 tháng 10 năm 2009 của Bộ Giáo dục và Đào tạo về quy chế ngoại trú của học sinh, sinh viên các trường đại học, cao đẳng, trung cấp chuyên nghiệp hệ chính quy.

Căn cứ Kế hoạch số 6893/KHLT-ĐHĐT-CATPCL ngày 07 tháng 10 năm 2024 của Trường Đại học Đồng Tháp và Công an thành phố Cao Lãnh về việc Phối hợp tuyên truyền, phổ biến, giáo dục pháp luật về phòng, chống tội phạm và quản lý sinh viên Trường Đại học Đồng Tháp giai đoạn 2024 - 2030, Nhà trường thông báo đến các khoa, các lớp sinh viên hệ chính quy nội dung như sau:

1. Toàn thể sinh viên hệ chính quy đang học tập tại Trường Đại học Đồng Tháp cập nhật thông tin nơi ở hiện tại bằng cách quét mã QR và làm theo hướng dẫn (*phụ lục kèm theo thông báo này*).

2. Thời hạn cập nhật: **Từ ngày ra thông báo đến hết ngày 29/10/2024.**

3. Những sinh viên không cập nhật thông tin đúng thời gian quy định, sẽ bị trừ 20 điểm rèn luyện trong học kỳ I, năm học 2024 - 2025.

4. Chuyên viên công tác sinh viên các khoa có trách nhiệm nhắc nhở sinh viên của khoa thực hiện tốt quy định cập nhật thông tin nơi ở hiện tại.

Nhà trường yêu cầu các đơn vị, các lớp sinh viên thực hiện tốt nội dung Thông báo này./.

Nơi nhận:

- Lãnh đạo trường (để chỉ đạo);
- Các khoa, lớp SV (để thực hiện)
- Lưu: VT, CTSV&TT (K).

**KT. HIỆU TRƯỞNG
PHÓ HIỆU TRƯỞNG**

Cao Dao Thép

HƯỚNG DẪN CẬP NHẬT NƠI Ở HIỆN TẠI

(Kèm theo Thông báo số /TB-ĐHĐT ngày tháng 10 năm 2024)

Bước 1: Sinh viên quét mã QR và đăng nhập hệ thống bằng tài khoản sinh viên:



Bước 2: Vào mục **Thông tin chung**, chọn **Đề xuất cập nhật thông tin**

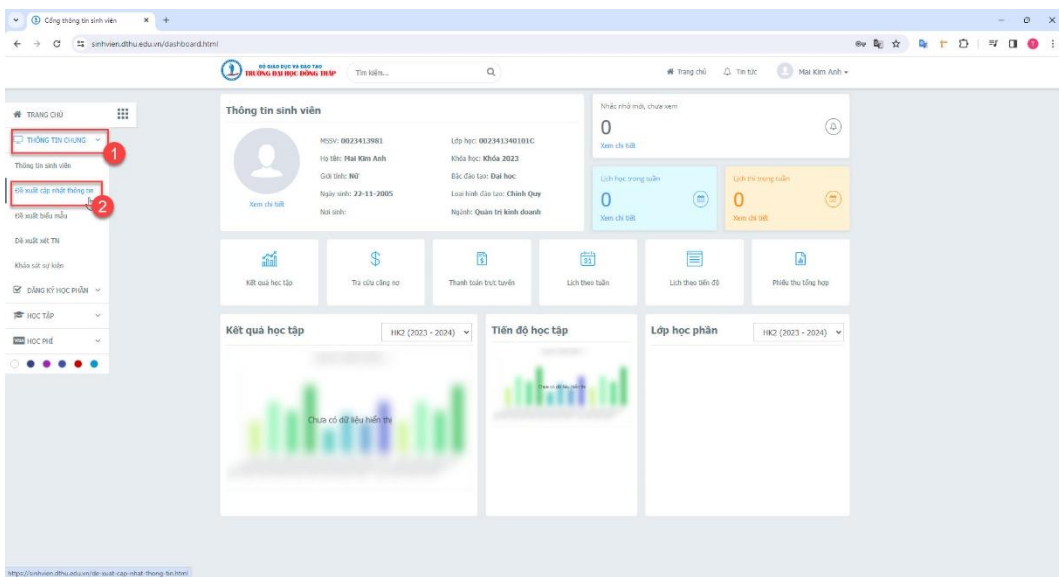

Bước 3: Chọn **Thông tin nội trú - ngoại trú** và cập nhật đầy đủ các thông tin

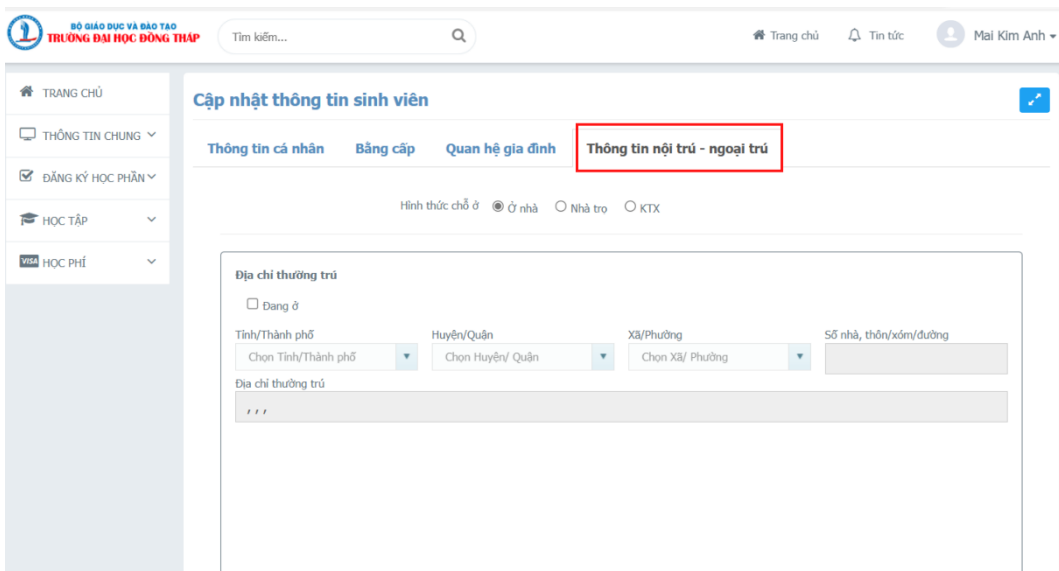

Lưu ý:

- + Nếu anh/chị ở tại nơi thường trú, bấm vào ô “**Đang ở**” chọn “**Ở nhà**” hệ thống tự động cập nhật địa chỉ thường trú vào.
- + Ở mục **KTX** anh/chị nhập đúng tên KTX theo **ghi chú**.
- + Nếu hệ thống báo lỗi sau khi bấm “**LƯU**” ở phía trên góc phải:

Vui lòng chọn hình đại diện để xuất
Nhập Quốc tịch.
Nhập Địa chỉ email. (Quan hệ gia đình)
Nhập Nghề nghiệp. (Quan hệ gia đình)

=> anh/chị cập nhật vui lòng cập nhật các thông tin được thông báo.

Thông tin cá nhân | Bảng cấp | Quan hệ gia đình | Thông tin nội trú - ngoại trú

Hình thức chỗ ở: Ở nhà Nhà trọ KTX

Địa chỉ thường trú

Đang ở

Tỉnh/Thành phố: [] Huyện/Quận: [] Xã/Phường: [] Số nhà, Thôn/xóm/Đường: []

Địa chỉ thường trú: []

Hình thức chỗ ở: Ở nhà Nhà trọ KTX

Tên KTX: [] [Thêm thông tin KTX](#)

Phòng số: [] Giường số: [] Ngày đến KTX: []

Ghi chú: Cột ở đầu tên KTX
✓ Đây là Trường ĐHNT
✓ Nhà ở cảnh viên Khu 1 - Phường Hòa Thuận
✓ Nhà ở sinh viên Khu 2 - Phường 6

Thông tin cá nhân | Bảng cấp | Quan hệ gia đình | Thông tin nội trú - ngoại trú

Hình thức chỗ ở: Ở nhà Nhà trọ KTX

Thông tin ngoại trú [Thêm thông tin ngoại trú](#)

Địa chỉ ngoại trú (*)

Tỉnh/Thành phố: [] Huyện/Quận: [] Xã/Phường: [] Khóm/xp: []

Địa chỉ ngoại trú: []

Từ ngày: [] Đến ngày: [] Họ tên chủ trọ: [] SĐT chủ nhà: []

Tên trọ: [] Giá phòng: [] Giá điện: [] Giá nước: []

- + Khi **LƯU** hệ thống chuyển sang trạng thái chờ chuyên viên CTSV duyệt .
- + Việc cập nhật hoàn tất khi thông tin được duyệt và cập nhật vào hệ thống.
Sinh viên có thể kiểm tra lại sau 3 ngày làm việc